

D E N G U E



Recomendaciones para el **TRATAMIENTO** de una persona con **dengue** en el domicilio

- **Reposo** en cama.
- **Hidratación** continua (3 a 5 litros diarios)
- Uso de **repelentes** y **telas mosquiteras** para evitar ser picado por el mosquito que transmite la enfermedad.
- **Paracetamol** para la fiebre y dolor (Adultos: 500 mg cada 6 horas, máximo 2 gr/día)
- **NO TOMAR** antiinflamatorios, analgésico o antipirético como la aspirina, el ibuprofeno y el diclofenac.
- **NO ADMINISTRAR** antibiótico ni corticoides.
- **NO ADMINISTRAR** medicamentos por vía intramuscular **sin** indicación médica.

IMPORTANTE

Asistí inmediatamente a la UPA o centro de salud más cercano **si reaparece la fiebre luego del 4° día** y presentas alguno de los **siguientes síntomas**:

- Dolor abdominal intenso y sostenido
- Vómitos persistentes
- Sangrado de mucosas, encías y nariz
- Sueño excesivo, cansancio extremo e irritabilidad

DENGUE



Cómo se realiza el **DIAGNÓSTICO** cuando tienes síntomas de dengue



Se realiza por **NEXO EPIDEMIOLÓGICO** y criterio clínico del médico si vives en zonas donde **HAY** circulación autóctona

Para confirmar tu diagnóstico ya **NO es necesario el análisis de sangre.**

Estas son las localidades con circulación autóctona al **02/04/23**: Capital, La Banda, Frías, Termas de Río Hondo, Añatuya, Monte Quemado, Nueva Esperanza, San Pedro de Guasayan.



Se realiza por **LABORATORIO** con un análisis de sangre

. Cuando la persona **NO vive en áreas con circulación viral** autóctona.

. Cuando la persona muestra **signos de alarma graves** y fatales.

. Cuando la persona tiene **factores de riesgo para desarrollar formas graves:**

- Embarazadas, menores de 1 año, mayores de 65 años,
- Personas con dengue anterior,
- Personas con comorbilidades: HIV positivo, trasplantados, con enfermedad renal, con enfermedades hematológicas, oncológicos, con enfermedades autoinmunes, pacientes en tratamiento crónico con inmunosupresores o corticoides

En cualquiera de los casos,
podrás descargar tu diagnóstico de la página web
www.msaludsgo.gov.ar



enfectores@msaludsgo.gov.ar



(0385) 4225562



www.msaludsgo.gov.ar

DENGUE



Cuándo asistir al centro de salud con **URGENCIA**

Como no hay tratamiento específico para el dengue, lo habitual es aliviar el dolor en casa.

Si se agravan algunos de estos síntomas o si reaparece la fiebre luego del 4° día, asistí inmediatamente a la UPA o Centro de Salud más cercano.

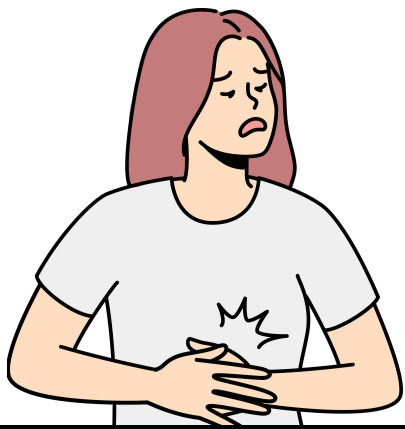

**Dolor abdominal
intenso y continuo**



**Sangrado de mucosa,
encías y nariz**



**Vómitos
frecuentes**



**Sueño excesivo,
cansancio extremo
e irritabilidad**

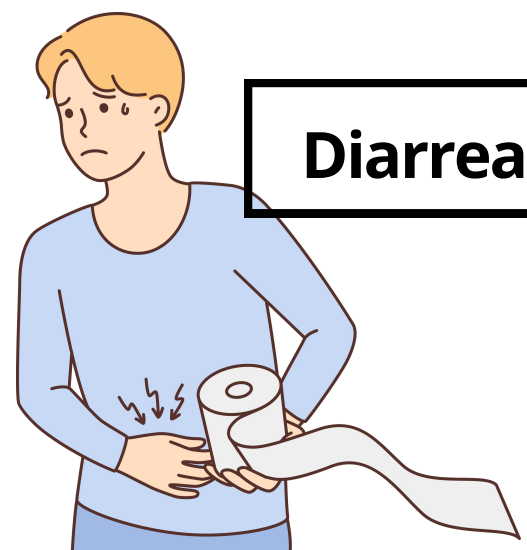

Diarrea

DENGUE



Cómo evitar el **CONTAGIO**



Usando repelente y renovando cada 3 horas

Colocando espirales o tabletas repelentes

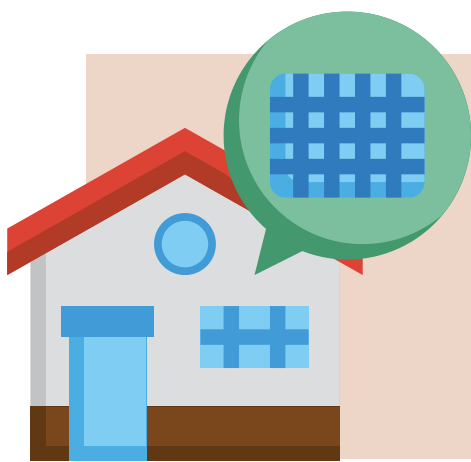
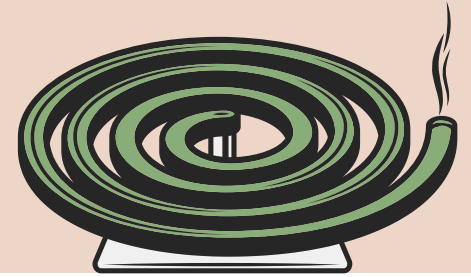

Colocando tela mosquitera en puertas y ventanas

Usando ropa que cubra todo el cuerpo cuando estoy al aire libre



Protegiendo cunas y coches de bebés con telas que permitan el paso del aire



DENGUE



HACE TU PARTE

para eliminar los criaderos del mosquito que transmite el DENGUE

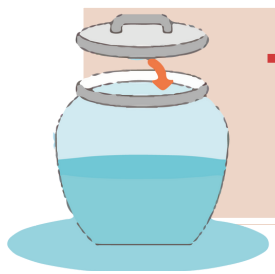

Tapá los recipientes que tengan agua

No arrojes basura en calles o baldíos

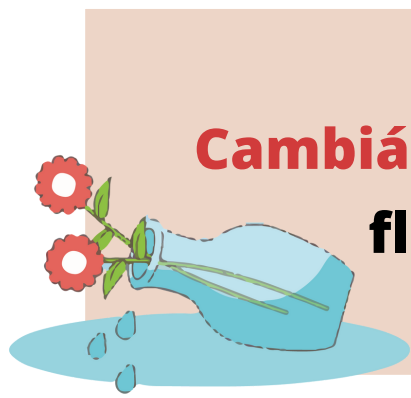
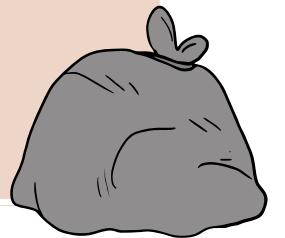

Cambiá y limpiá el agua de floreros y bebederos

Tirá botellas, bidones, tapas y todo lo que no uses



Desmalezá y mantene corto el pasto

Limpiá rejillas, canaletas y desagües

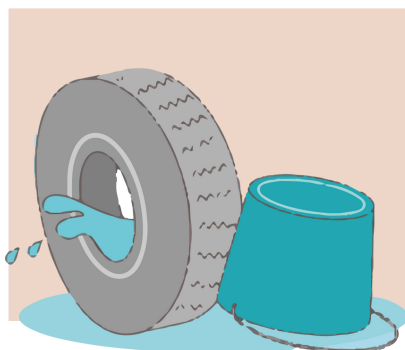
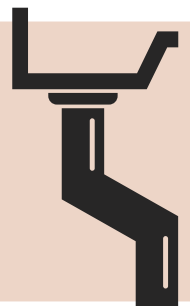

Colocá boca abajo los recipientes que puedan acumular agua



envectores@msaludsgo.gov.ar



(0385) 4225562



www.msaludsgo.gov.ar