

SITUACIÓN DE SALUD

Dengue

2024

Actualizado hasta SE 13 (24 al 30 de marzo)

Clasificación de casos estudiados por laboratorio según departamento de residencia. Santiago del Estero. SE 43/2023 a SE 13/2024 (N=6867).

DEPARTAMENTO	CONFIRMADO	PROBABLE	NO CONCLUSIVO	NEGATIVO	Total general
CAPITAL	1822	58	1276	666	3822
BANDA	920	20	299	262	1501
ROBLES	383	16	56	73	528
COPO	119	19	45	26	209
GUASAYAN	101		45	5	151
AGUIRRE	60	3	26	11	100
JUAN FELIPE IBARRA	45	1	28	25	99
SARMIENTO	42	5	5	10	62
RIO HONDO	41	2	41	21	105
BELGRANO	34	6	3	11	54
ALBERDI	11	3	6	3	23
CHOYA	9	6	10	56	81
AVELLANEDA	7		2	8	17
SAN MARTIN	7		8	4	19
MORENO	6	2	7	7	22
GENERAL TABOADA	5	2	6	5	18
SALAVINA	5	1			6
FIGUEROA	4	1	4	4	13
JIMENEZ	4		1	5	10
RIVADAVIA	2	1	5		8
SILIPICA	2			3	5
LORETO	1			2	3
OJO DE AGUA	1	1		1	3
PELLEGRINI	1		1	3	5
QUEBRACHOS	1				1
ATAMISQUI				1	1
MITRE				1	1
Total general	3633	147	1874	1213	6867

- Luego de 10 semanas sin notificación de casos confirmados para Dengue, a partir de la SE 43/2023 (22 al 28/10/2023) reaparecen los casos con pruebas de laboratorio positivas (confirmado y probable)

Casos sospechosos de Dengue notificados y clasificados por laboratorio según SE. Santiago del Estero. SE 43/2023 a SE 13/2024 (N=6867).

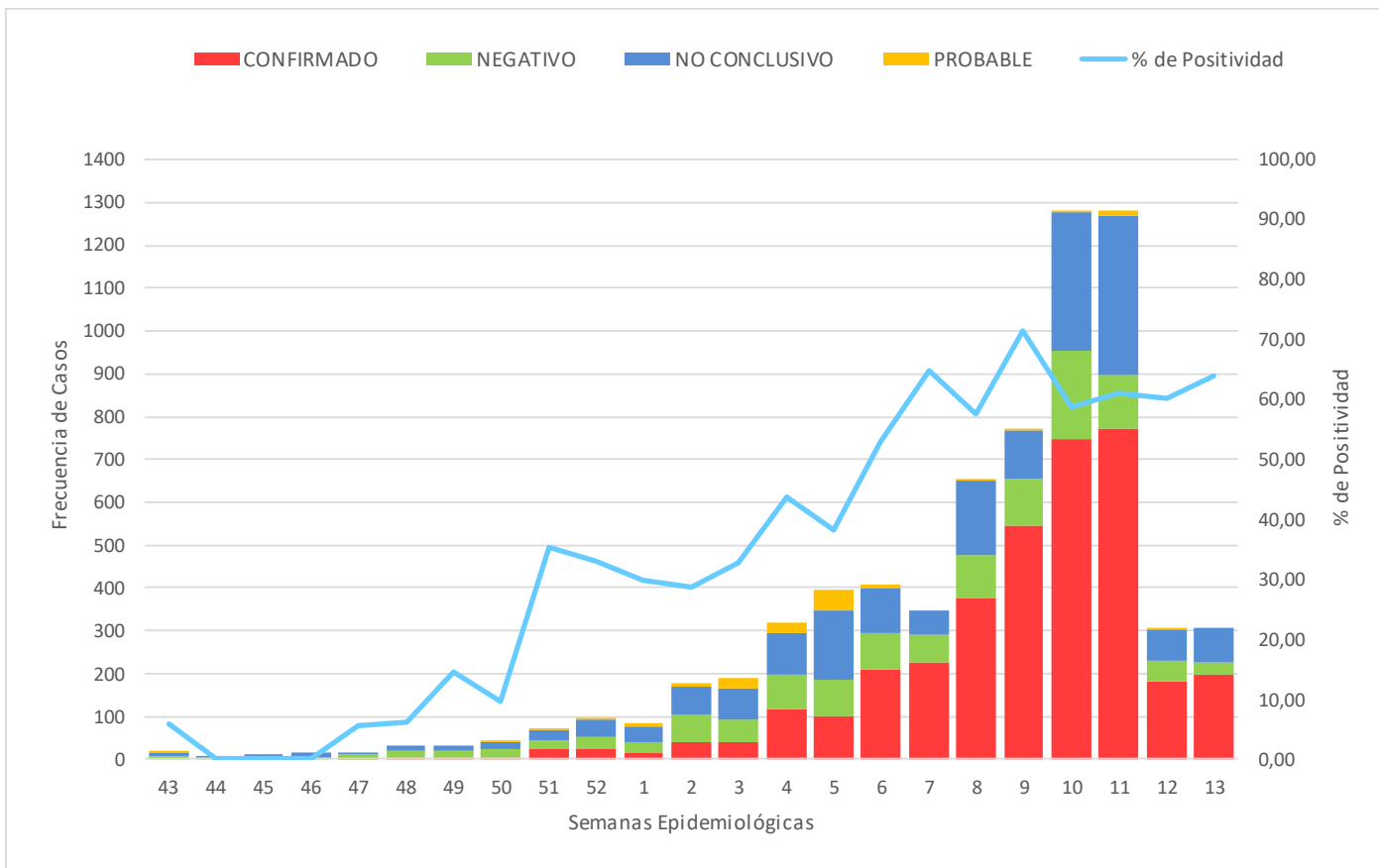

Casos positivos notificados por pruebas de laboratorio (confirmado y probable) y por Criterio Clínico Epidemiológico (CCE) según SE. Santiago del Estero. SE 43/2023 a SE 13/2024 (N=6959).

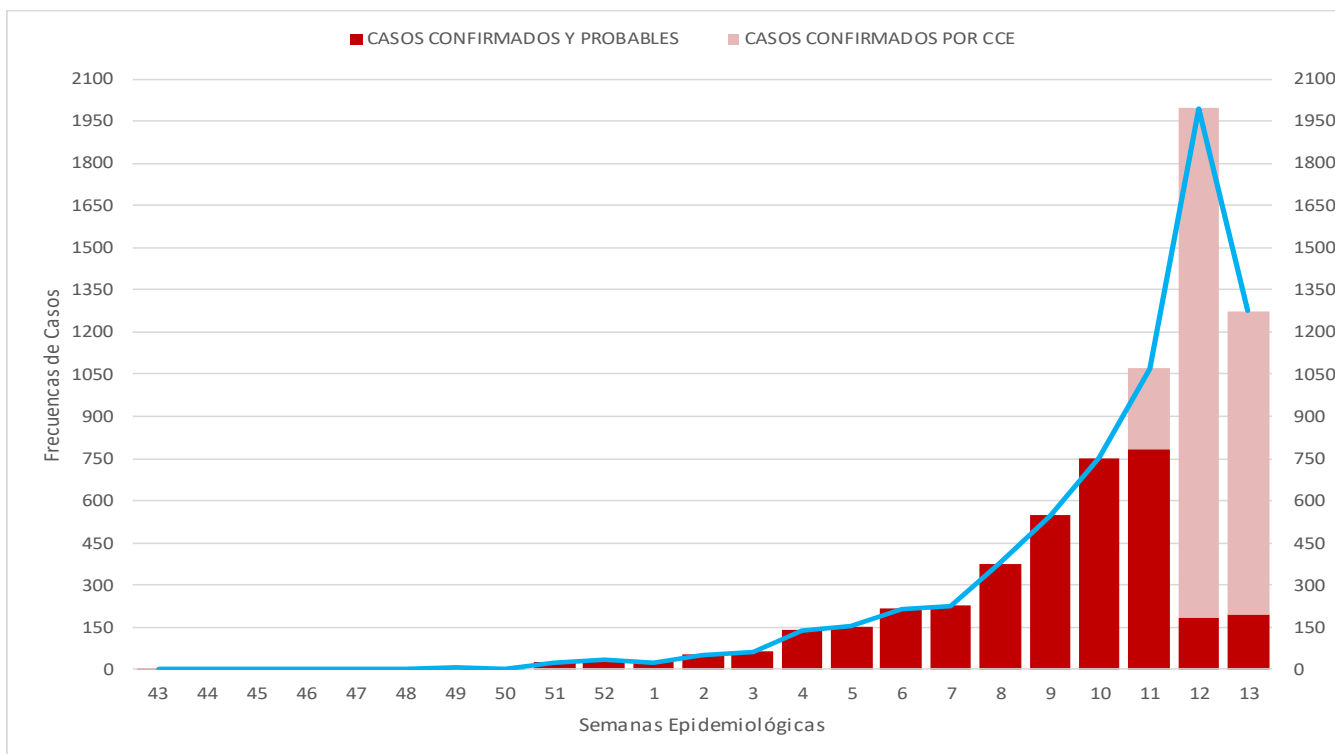

- El 13/3/2024 (SE 11) se da inicio a la notificación de caso confirmado de Dengue por CCE, y en el momento, el mencionado criterio se encuentra vigente en los departamentos de Aguirre, Banda, Capital, Copo y Robles.

Casos positivos notificados por pruebas de laboratorio (confirmados y probables) y tasa de incidencia acumulada por 10.000 habitantes según grupo etario. Santiago del Estero. SE 43/2023 a SE 13/2024.

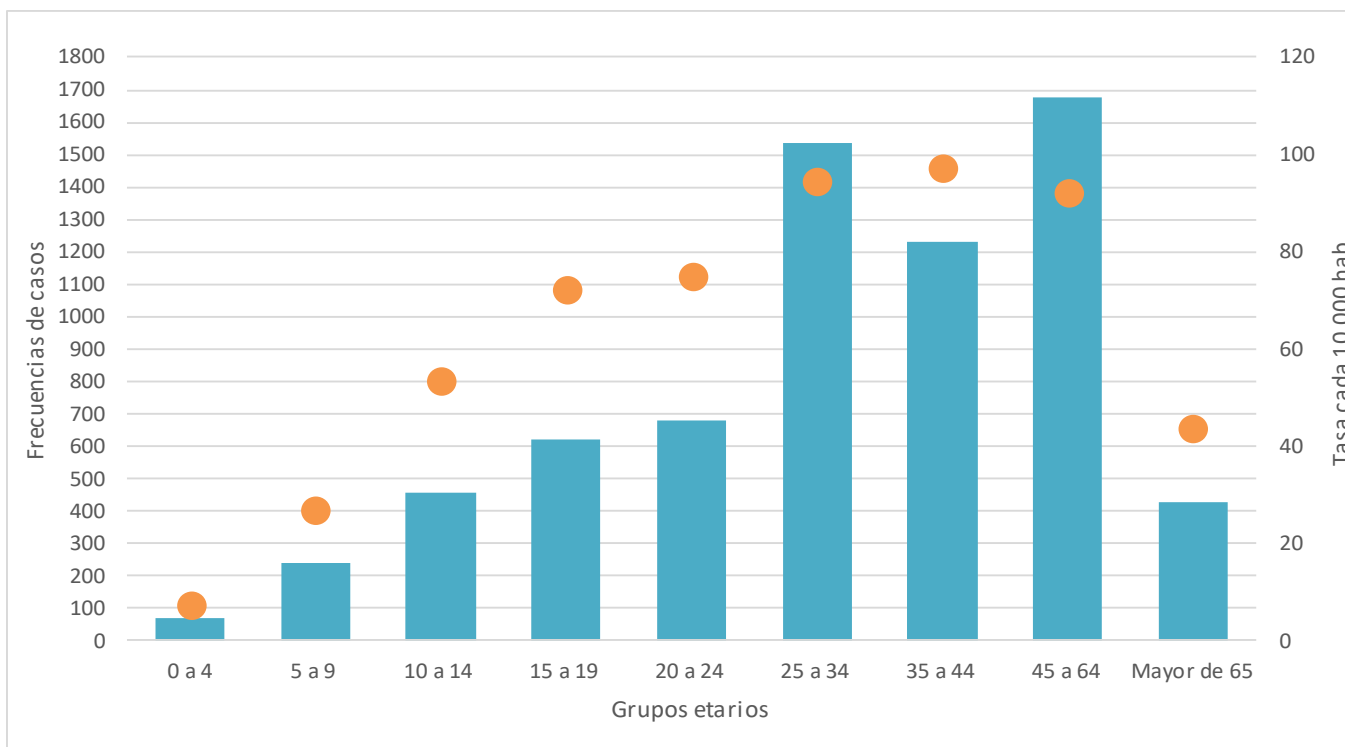

- La incidencia acumulada más elevada y el mayor número de casos se observa en personas entre 25 y 64 años. La incidencia más baja se registra en menores de 10 años y mayores de 65 años.



Tasa de incidencia acumulada según departamento de residencia. Santiago del Estero. SE 43/2023 a SE 13/2024.

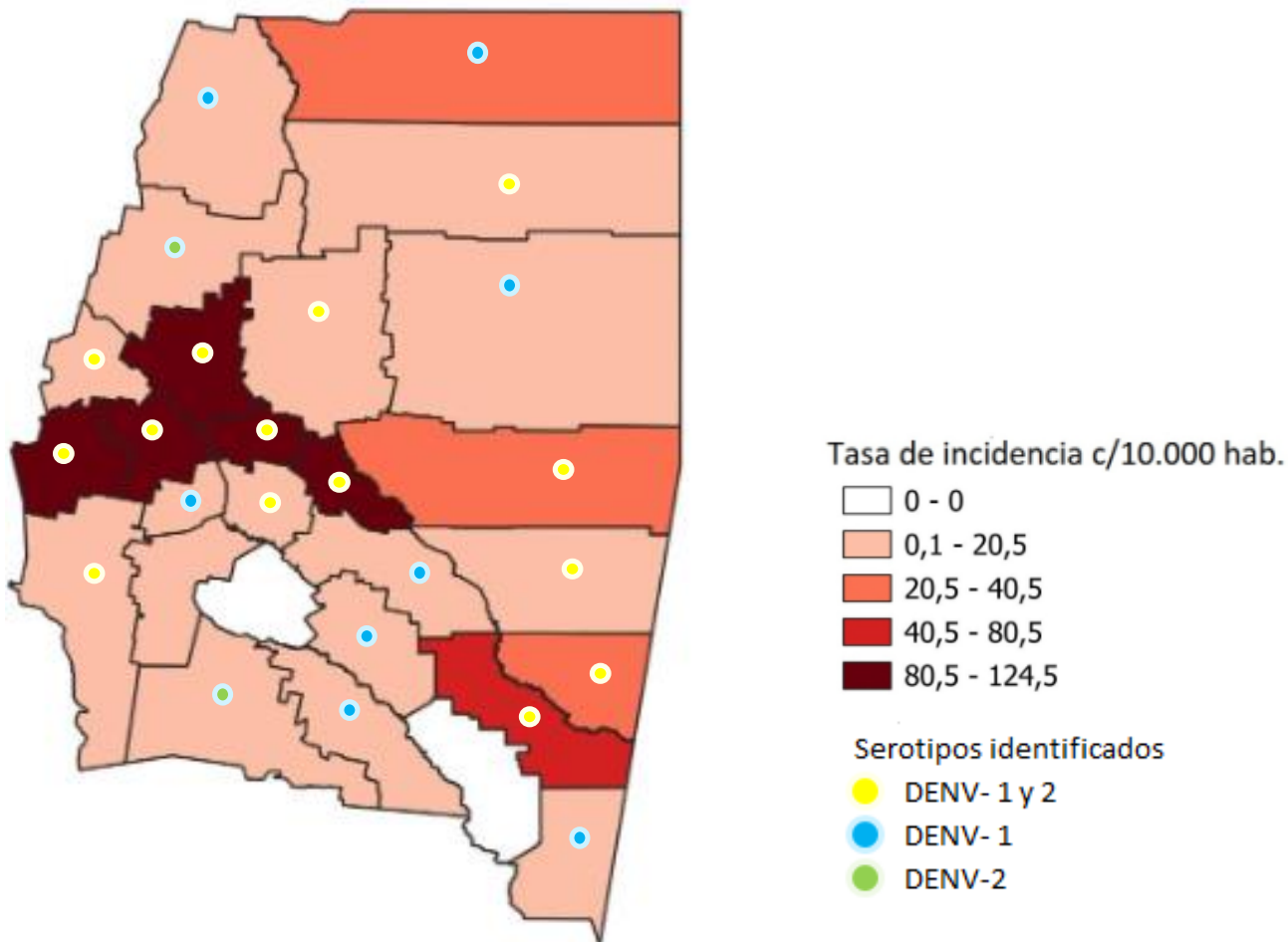

Clasificación de casos estudiados por laboratorio y confirmados por CCE según departamento de residencia. Santiago del Estero. SE 43 a SE 13/2024 (N=6351).

Etiquetas de fila	CONFIRMADO	PROBABLE	NEGATIVO	NO CONCLUSIVO	CONFIRMADO POR CCE	Total general
CAPITAL	1050	1	228	601	1784	3664
BANDA	416	1	100	135	1178	1830
ROBLES	145	1	19	12	211	388
GUASAYAN	101		4	44		149
AGUIRRE	48	3	10	18	6	85
RIO HONDO	30		6	11		47
SARMIENTO	30	5	4	2		41
JUAN FELIPE IBARRA	21		4	7		32
BELGRANO	19	1	4			24
CHOYA	8	1	13	2		24
AVELLANEDA	7		5			12
SAN MARTIN	5		1	2		8
JIMENEZ	4		2			6
ALBERDI	2		1	1		4
FIGUEROA	2			2		4
GENERAL TABOADA	2			3		5
MORENO	2	1	4	1		8
RIVADAVIA	2			2		4
SALAVINA	2					2
SILIPICA	2					2
COPO	1		1	5		7
LORETO	1		1			2
OJO DE AGUA	1					1
PELLEGRINI	1					1
MITRE			1			1
Total general	1902	14	408	848	3179	6351

(Elaborado por Sec. Téc. Epidemiología en base a información del CEAMM, SE 13 de 2024)

Casos de Dengue con pruebas de laboratorios positivas y confirmados por CCE. Santiago del Estero. SE 1 a 32 de 2023 y SE 1 a 13 de 2024.

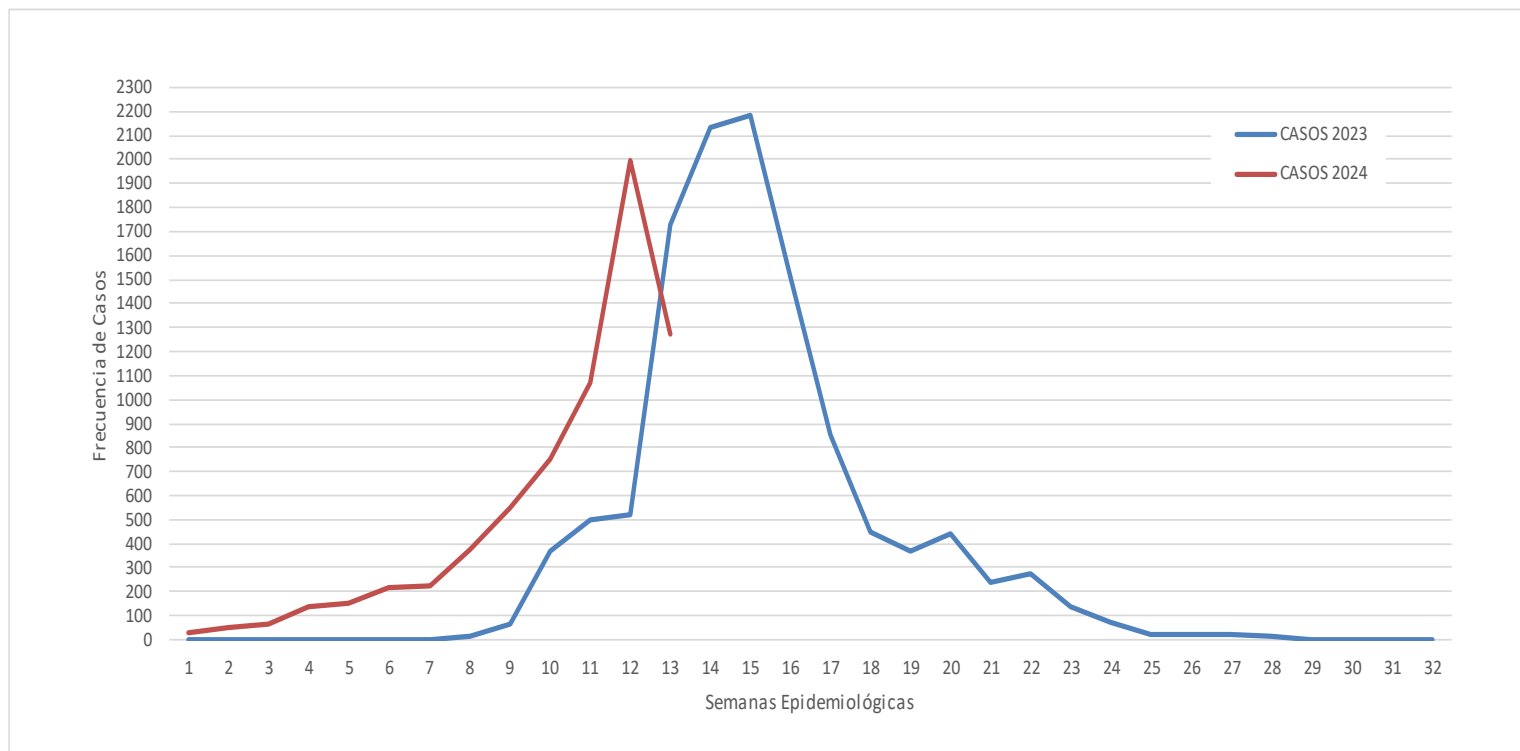

- Año 2023: el 22 de febrero (SE 8: 19 a 25/2/2023) se notifica los primeros casos positivos en la provincia, con una curva de ascenso abrupto, con su pico máximo en la SE 15 (9 a 15/4/2023) y que desciende de manera paulatina hasta la notificación de los últimos casos positivos en la SE 32 (6 a 12/8/2023).
- Año 2024: la notificación de casos positivos se sostiene desde la SE 1 y asciende de manera paulatina hasta la SE 12 (17 a 23/3/2024) y se observa un descenso de notificación en la SE 13 (24 a 30/3/2024)



Casos de Dengue con pruebas de laboratorios positivas y confirmados por CCE. Santiago del Estero. SE 1 a 32 de 2023 y SE 1 a 13 de 2024.

SE	CASOS 2023	CASOS 2024
1	0	25
2	0	51
3	0	62
4	0	139
5	0	152
6	0	216
7	0	225
8	14	377
9	62	547
10	368	753
11	499	1071
12	519	1997
13	1727	1274
14	2136	
15	2187	
16	1509	
17	856	
18	448	
19	367	
20	440	
21	236	
22	272	
23	134	
24	74	
25	23	
26	21	
27	18	
28	13	
29	1	
30	2	
31	1	
32	2	
Total general	11929	6889