

SITUACIÓN DE SALUD

Dengue

2024

Actualizado hasta SE 15 (7 al 13 de abril)

Clasificación de casos estudiados por laboratorio según departamento de residencia. Santiago del Estero. SE 43/2023 a SE 15/2024 (N=7477).

DEPARTAMENTO	CONFIRMADO	PROBABLE	NO CONCLUSIVO	NEGATIVO	Total general	Porcentaje (%)
CAPITAL	2055	63	1371	704	4193	56,08
BANDA	983	20	309	270	1582	21,16
ROBLES	387	16	56	73	532	7,12
GUASAYAN	162		60	6	228	3,05
COPO	120	19	45	26	210	2,81
AGUIRRE	61	3	26	11	101	1,35
JUAN FELIPE IBARRA	51	1	30	27	109	1,46
BELGRANO	47	6	4	13	70	0,94
SARMIENTO	47	5	6	10	68	0,91
RIO HONDO	45	2	43	22	112	1,50
ALBERDI	12	3	6	4	25	0,33
AVELLANEDA	12		2	8	22	0,29
CHOYA	10	6	10	56	82	1,10
MORENO	10	2	7	8	27	0,36
SAN MARTIN	8		8	4	20	0,27
GENERAL TABOADA	7	2	6	5	20	0,27
FIGUEROA	6	1	4	4	15	0,20
OJO DE AGUA	6	1		3	10	0,13
SALAVINA	6	1			7	0,09
JIMENEZ	5		1	6	12	0,16
RIVADAVIA	5	1	5		11	0,15
LORETO	2			2	4	0,05
SILIPICA	2			4	6	0,08
ATAMISQUI	1			1	2	0,03
PELLEGRINI	1		3	3	7	0,09
QUEBRACHOS	1				1	0,01
MITRE				1	1	0,01
Total general	4052	152	2002	1271	7477	100

- Luego de 10 semanas sin notificación de casos confirmados para Dengue, a partir de la SE 43/2023 (22 al 28/10/2023) reaparecen los casos con pruebas de laboratorio positivas (confirmado y probable)

Casos sospechosos de Dengue notificados y clasificados por laboratorio según SE. Santiago del Estero. SE 43/2023 a SE 15/2024 (N=7477).

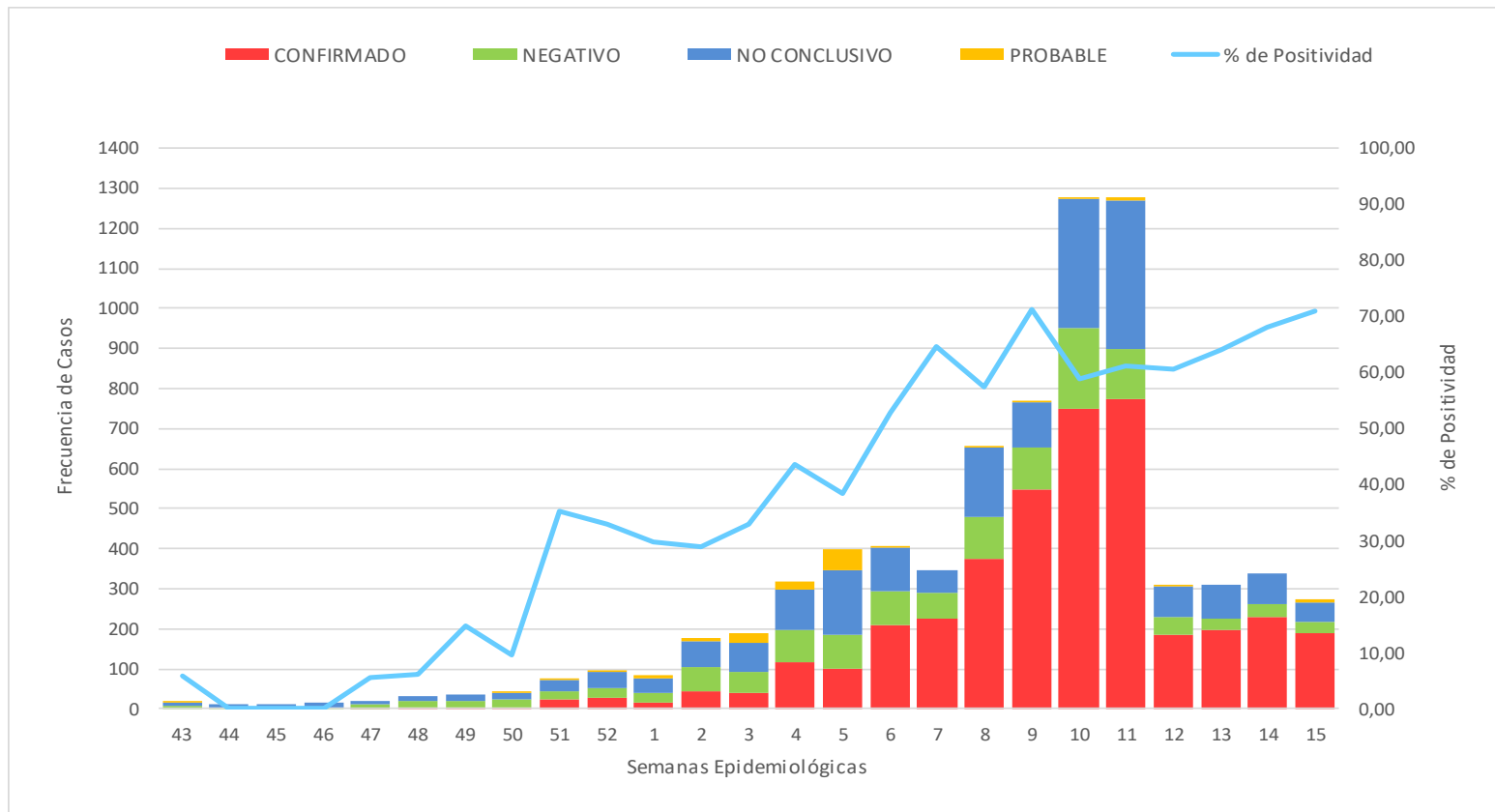

Casos positivos notificados por pruebas de laboratorio (confirmado y probable) y por Criterio Clínico Epidemiológico (CCE) según SE. Santiago del Estero. SE 43/2023 a SE 15/2024 (N=9040).

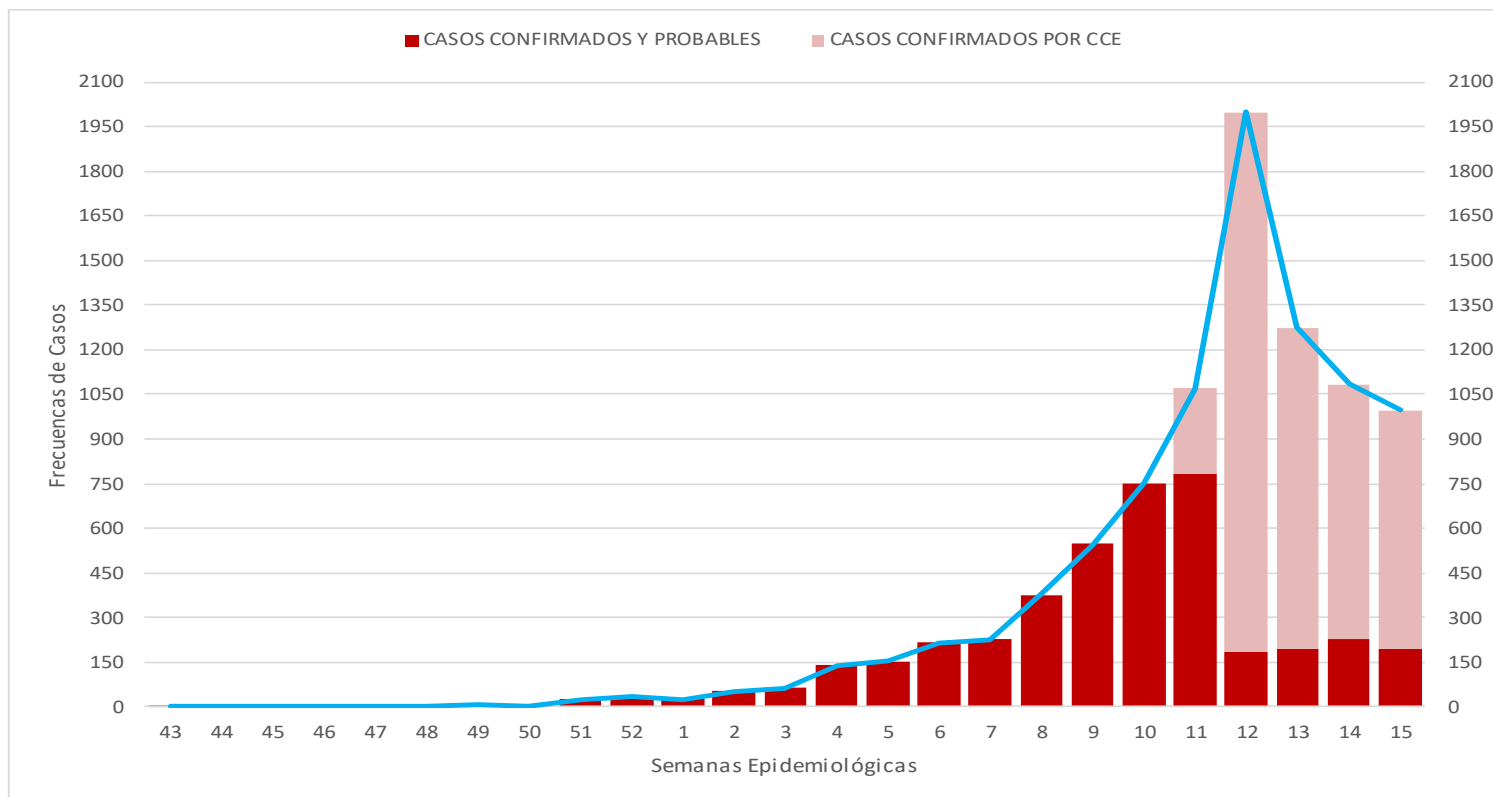

- En la SE 11 (10 al16/4) se incorpora la notificación de caso confirmado de Dengue por CCE.
- El CCE se incorpora de manera consecutiva en los departamentos Capital, Banda, Copo, Robles y Aguirre.

Casos positivos notificados por pruebas de laboratorio (confirmados y probables) y tasa de incidencia acumulada por 10.000 habitantes según grupo etario. Santiago del Estero. SE 43/2023 a SE 15/2024.

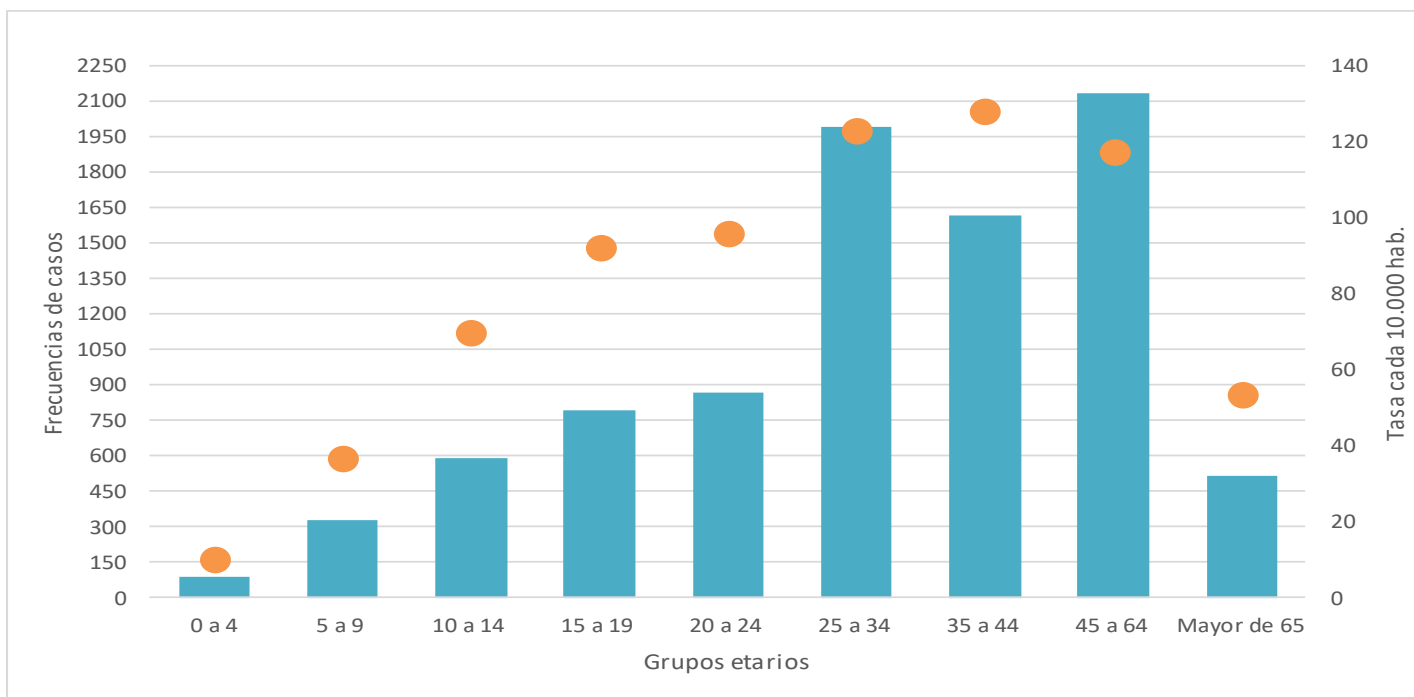

- La incidencia acumulada más elevada y el mayor número de casos se observa en personas entre 25 y 64 años. La incidencia más baja se registra en menores de 10 años y mayores de 65 años.

Tasa de incidencia acumulada según departamento de residencia. Santiago del Estero. SE 43/2023 a SE 15/2024.

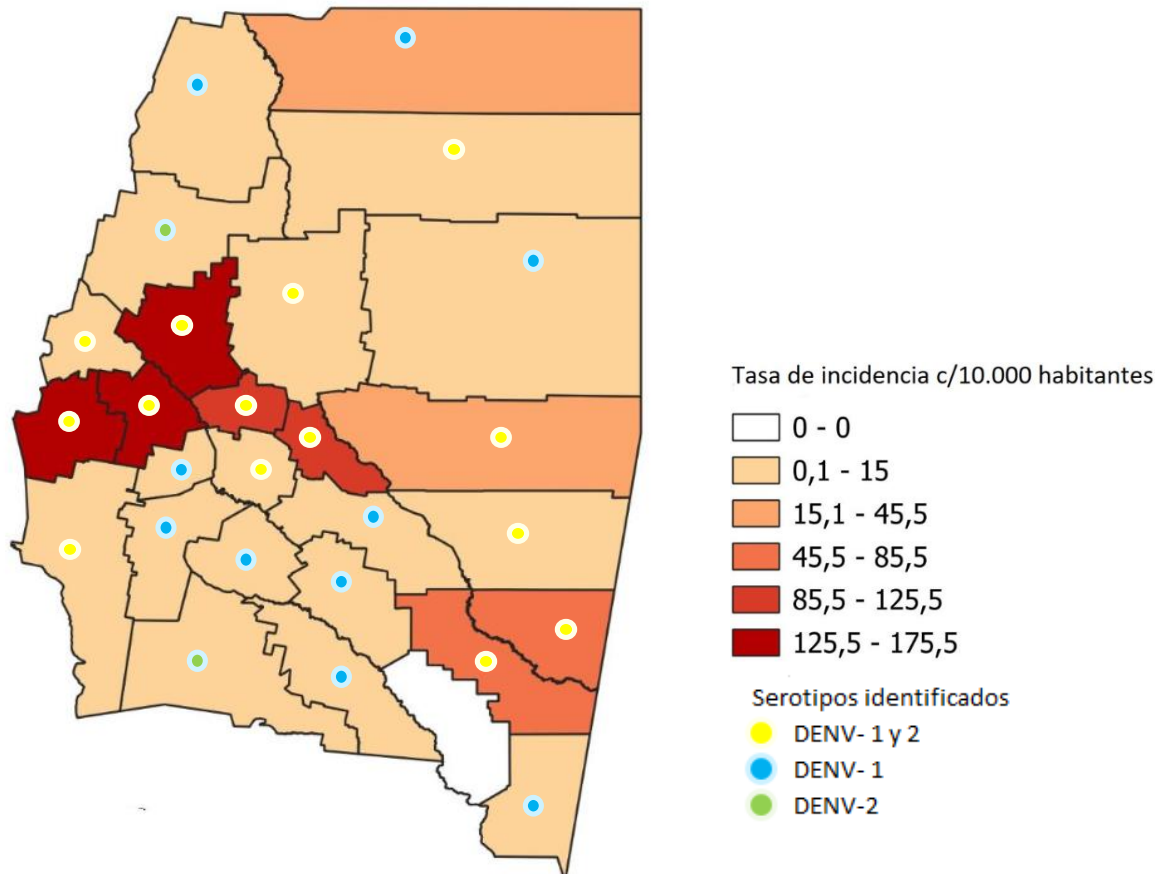

Casos de Dengue con pruebas de laboratorios positivas y confirmados por CCE. Santiago del Estero. SE 1 a 32 de 2023 y SE 1 a 15 de 2024.

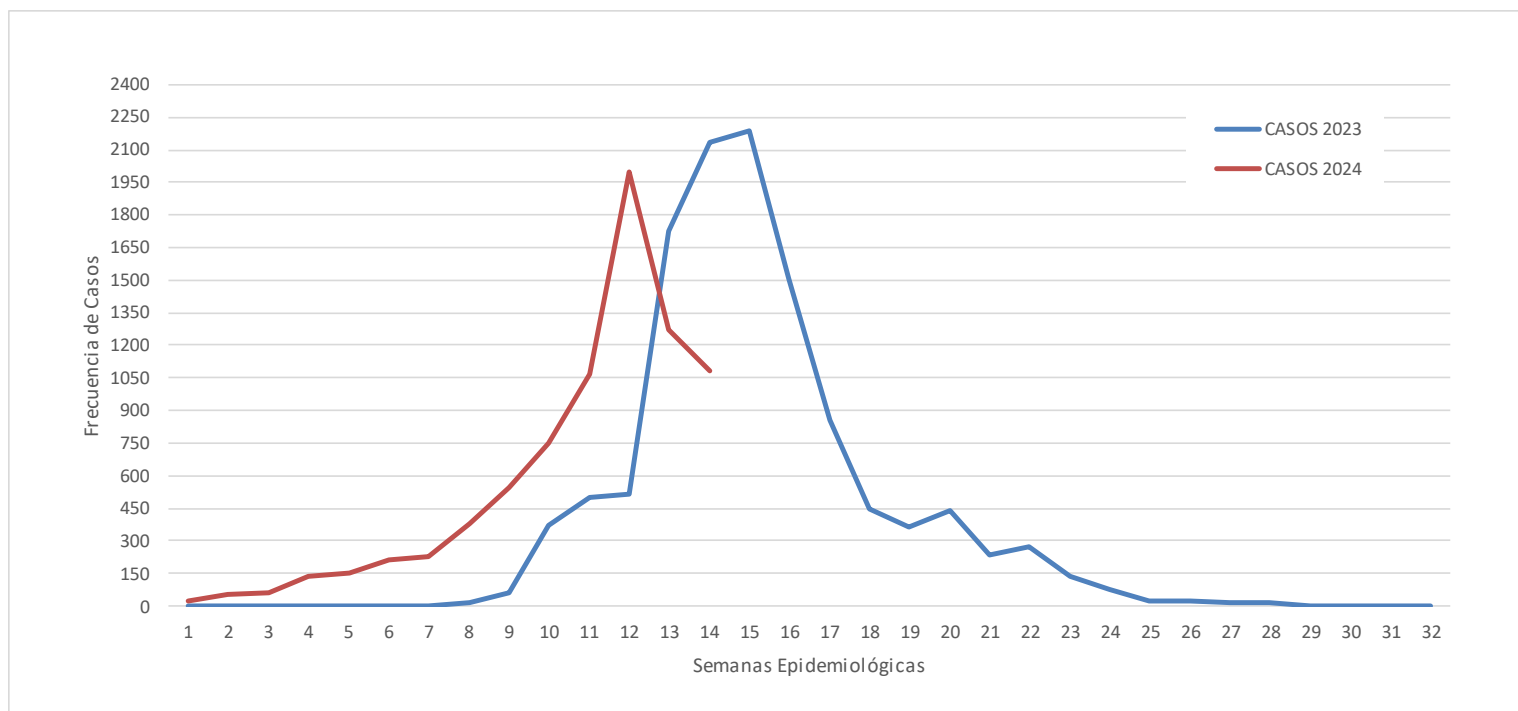

- Año 2023: el 22 de febrero (SE 8: 19 a 25/2/2023) se notifica los primeros casos positivos en la provincia, con una curva de ascenso abrupto, con su pico máximo en la SE 15 (9 a 15/4/2023) y que desciende de manera paulatina hasta la notificación de los últimos casos positivos en la SE 32 (6 a 12/8/2023).
- Año 2024: la notificación de casos positivos se sostiene desde la SE 1 y asciende de manera paulatina, con un pico máximo en la SE 12 (17 a 23/3/2024).